

# LA MONTAGNE

## Estivités

### Que faire aujourd'hui et ce vendredi soir dans le Puy-de-Dôme ?

CLERMONT-FERRAND **LOISIRS** ART - LITTÉRATURE SCÈNE - MUSIQUE FÊTES - SORTIES PUY-DE-DÔME

Publié le 02/08/2019 à 14h44

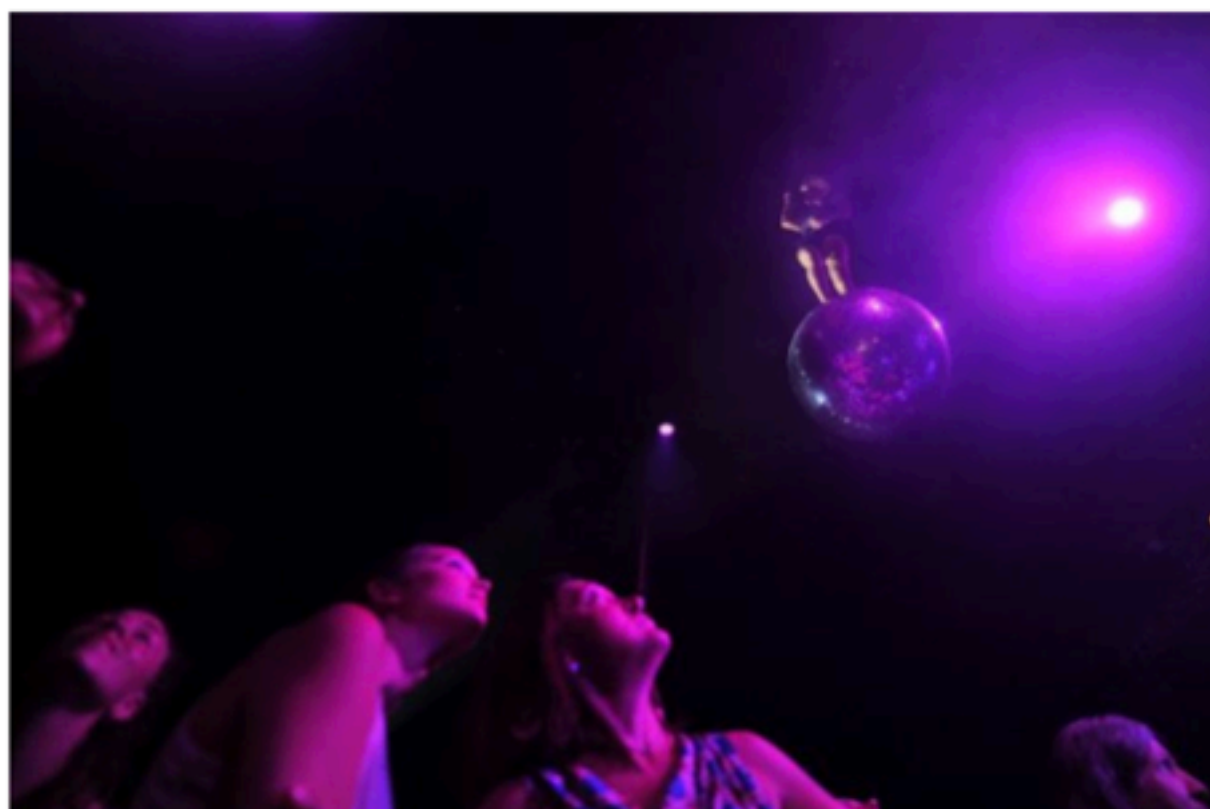

Ce soir à 21h30, la compagnie de cirque Inextremiste enflammera le ciel de la Place de Jaude. © Lucie

PAULUS

La Montagne vous a concocté un programme riche et varié pour égayer votre journée et votre soirée. Du théâtre, des concerts et des acrobaties, petit tour d'horizon de ce qui vous attend aujourd'hui.

#### Art et théâtre

À Thiers, l'unique centre d'art contemporain d'Auvergne, le Creux de l'Enfer, propose cet été et jusqu'au 22 septembre deux expositions. L'une des Moutaincutters, un duo d'artistes qui signe "Anatomie d'un corps absent" et l'autre de Charlotte Charbonnel, qui a été immergée au sein de la coutellerie Claude-Dozorme. Pour tout comprendre de ces oeuvres, l'équipe d'accueil vous attend pour discuter et propose aussi des petites fiches-jeux pour les enfants. Tout est gratuit. Le Creux de l'Enfer est ouvert du mardi au dimanche de 14 heures à 18 heures. Tél : 04.73.80.26.56



Deux expositions qui raviront petits et grands au Creux de l'Enfer au centre d'art contemporain d'Auvergne à Thiers.